Réussir ensemble !

Lycée Jeanne d'ARC

Lycée Jeanne d'Arc

Lycée Jeanne d'Arc

LE LYCÉE CHANGE

+ d'accompagnement, + de choix, + de liberté

pour réussir

Présentation du Lycée Jeanne d'ARC

Journée Portes Ouvertes
Samedi 13 mars 2021

BACCALAURÉAT 2021

Lycée Jeanne d'ARC

Lycée Jeanne d'Arc

Année scolaire 2020-2021

Sommaire

- Présentation rapide de l'Etablissement
- La nouvelle classe de Seconde
- Accompagnement des élèves et tutorat
- Déroulement de l'année scolaire en classe de Seconde
- Questions

Lycée Jeanne d'ARC

Présentation rapide de l'Etablissement

Lycée Jeanne d'ARC

Présentation rapide de l'Etablissement

Un établissement historique

Les résultats aux examens

La structure prévisionnelle pour 2021-2022

Lycée Jeanne d'ARC

Un établissement historique

- Octobre 1897 : création du projet
- 2 octobre 1900 : ouverture du Lycée Jeanne d'ARC

- 1901 : 125 élèves
- 1902 : 200 élèves
- 1907 : 360 élèves
- 1916 : 100 élèves
- 1920 : 500 élèves
- 1930 : 560 élèves
- 1939 : 960 élèves
- Après-guerre : 1200 élèves

- 1977 : le Lycée devient mixte

- 1904 : ouverture de l'internat de SANTIFONTAINE
- 1935 : allongement du bâtiment de la rue Pierre FOURIER
- 1963 : création de 3 bâtiments :
  - Bâtiment scientifique et restauration
  - Gymnase
  - 2 Bâtiments de logement
- 1999 : bâtiment CDI

Lycée Jeanne d'ARC

Un établissement historique

Le Lycée Jeanne d'ARC devient le 15ième lycée international français
et le seul de l'Académie de NANCY-METZ

Lycée Jeanne d'ARC

Un établissement historique

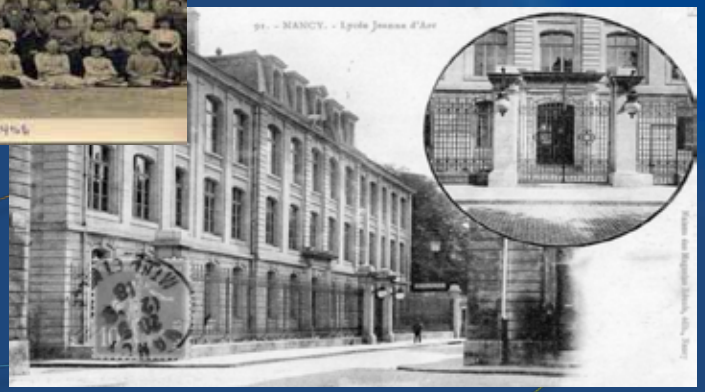

Lycée Jeanne d'ARC

Lycée Jeanne d'Arc

Un établissement historique

Lycée Jeanne d'Arc

Résultats aux examens

Résultats au Baccalauréat 2020

		Résultats / série			Mentions / série			
Série	Nombre	Admis	Refusé		Passable	AB	B	TB
L	31	93,55	6,45		34,48	17,24	20,69	27,59
ES	134	97,76	2,24		30,53	29,01	19,85	20,61
S	101	[illegible]			24,75	22,77	[illegible]	30,69
		97,10	**2,90**				**71,26**	
STMG	70	[illegible]	4,29		40,30	34,33	[illegible]	1,49
		95,71	**4,29**				**59,70**	

Résultats au Baccalauréat 2019

		Résultats / série			Mentions / série			
Série	Nombre	Admis	Refusé		Passable	AB	B	TB
L	28	92,86	7,14		38,46	26,92	23,08	11,54
ES	137	94,89	5,11		42,31	20,77	20,77	16,15
S	104	[illegible]	9,62		24,47	28,72	[illegible]	27,66
		92,71	**7,29**				**64,80**	
STMG	69	[illegible]	18,84		60,71	28,57	[illegible]	3,57
		81,16	**18,84**				**39,29**	

Lycée Jeanne d'ARC

Résultats aux examens

Mention Très Bien :	26,29 %	X
Mention Bien :	21 %	X
Mention Assez Bien :	23 %	X
Ensemble :	71,5 %	

Lycée Jeanne d'ARC

Résultats aux examens

Mention Très Bien : **26,29 %** X

Lycée Jeanne d'ARC

Orientation post-Seconde

Total séries	% séries	% séries
1ère Gale	82,30	82,30
1ère STMG	11,49	15,84
Autre Techno	4,35	
VP	0,93	0,93
Rdt	0,93	0,93
Total	**100,00**	**100,00**

1ère GT	98,14	
VP	0,93	
Rdt	0,93	
Total	**100,00**	

Orientation post-Seconde

98,14 % de taux de passage vers la Première GT

Lycée Jeanne d'ARC

Taux de passage 2GT > 1ère GT

- **97 % de taux de passage 2GT>1ère GT**
- **94 % de réussite au Baccalauréat**

Un élève qui entre en Seconde au Lycée Jeanne d'ARC a plus de 91 % de chances d'obtenir son Baccalauréat

Lycée Jeanne d'Arc

Un lycée de secteur

Le Lycée Jeanne d'ARC est un établissement de secteur :

- L'affectation se fait par le biais du dossier officiel d'affectation
- Elle est prononcée par l'Inspection Académique
- Aucun niveau particulier n 'est requis autre que le passage en classe de Seconde GT prononcé par le Conseil de Classe de Troisième

Lycée Jeanne d'Arc

DSDEN Meurthe et Moselle
Division du Second Degré
et de l'Organisation Scolaire
Service Scolarité/Mh

SECTORISATION COLLEGES ET LYCEES
PAR COMMUNE
ANNEE SCOLAIRE 2017 / 2018

Mise à jour : février 2018

COMMUNES	COLLEGES	LYCEES
MANCE (commune déléguée du Val de Briey)	VAL DE BRIEY - Jean Moulin	L. BERTRAND VAL DE BRIEY
MANCIEULLES (commune déléguée du Val de Briey)	TUCQUEGNIEUX - Joliot Curie	L. BERTRAND VAL DE BRIEY
MANDRES-AUX-QUATRE-TOURS	THIAUCOURT - Ferdinand Buisson	MARQUETTE / WANZELET PONT A MOUSSON
MANGONVILLE	RAYON - L'Essor	BOUTET DE MONVEL / BICHAT LUNEVILLE - CHOPIN NANCY
MANONCOURT-EN-VERMOIS	SAINT NICOLAS DE PORT - Saint Exupéry	POINCARE / J. D ARC / CHOPIN - VAROQUIAUX - CALLOT
MANONCOURT-EN-WOEVRE	TOUL - Croix de Metz	MAJORELLE TOUL
MANONVILLE	TOUL - Croix de Metz	MAJORELLE TOUL
MANONVILLER	BENAMENIL - René Gaillard	BICHAT / B. DE MONVEL LUNEVILLE
MARAINVILLER	BENAMENIL - René Gaillard	BICHAT / B. DE MONVEL LUNEVILLE
MARBACHE	DIEULOUARD - Frédéric Joliot Curie	MARQUETTE / WANZELET PONT A MOUSSON
MARON	NEUVES MAISONS - Jules Ferry	STANISLAS VILLERS / CALLOT VANDOEUVRE
MARS-LA-TOUR	JARNY - Louis Aragon	J. ZAY JARNY
MARTHEMONT	VEZELISE - Robert Géant	CALLOT VANDOEUVRE
MARTINCOURT	DIEULOUARD - Frédéric Joliot Curie	MARQUETTE / WANZELET PONT A MOUSSON
MATTEXEY	GERBEVILLER - Eugène François	BICHAT / B. DE MONVEL LUNEVILLE
MAXEVILLE *	LAXOU - La Fontaine	G. DE LA TOUR NANCY
	NANCY - Claude le Lorrain *(fermeture rentrée 2018)*	G. DE LA TOUR NANCY
	NANCY - Jean Lamour	GEORGES DE LA TOUR / CHOPIN NANCY
	NANCY - Alfred Mézières	JEANNE D'ARC / G. DE LA TOUR / CHOPIN NANCY
MAZERULLES	CIREY LES NANCY - Emile Gallé	VAROQUIAUX TOMBLAINE
MEHONCOURT	RAYON - L'Essor	BOUTET DE MONVEL / BICHAT LUNEVILLE - CHOPIN NANCY
MENIL-LA-TOUR	TOUL - Croix de Metz	MAJORELLE TOUL
MERCY-LE-BAS	PENNES - Paul Langevin	J. ZAY JARNY
MERCY-LE-HAUT	AUDUN LE ROMAN - Gaston Ramon	L. BERTRAND VAL DE BRIEY
MERREVILLE	NEUVES MAISONS - Jacques Callot	STANISLAS VILLERS / CALLOT VANDOEUVRE
MERVILLER	BADONVILLER	BICHAT / B. DE MONVEL LUNEVILLE
MESSEIN	NEUVES MAISONS - Jacques Callot	STANISLAS VILLERS / CALLOT VANDOEUVRE
METZ	LONGWY - Vauban	MEZIERES LONGWY
MEXONVILLE	BENAMENIL - René Gaillard	BICHAT / B. DE MONVEL LUNEVILLE
MILLERY	DIEULOUARD - Frédéric Joliot Curie	MARQUETTE / WANZELET PONT A MOUSSON
MINORVILLE	TOUL - Croix de Metz	MAJORELLE TOUL
MOINEVILLE	VAL DE BRIEY - Jean Moulin	L. BERTRAND VAL DE BRIEY
MOIVRONS	NOMENY - Val de Seille	MARQUETTE / WANZELET PONT A MOUSSON
MONCEL LES LUNEVILLE	LUNEVILLE - Ernest Bichat	BICHAT / B. DE MONVEL LUNEVILLE
MONCEL-SUR-SEILLE	CIREY LES NANCY - Emile Gallé	VAROQUIAUX TOMBLAINE
MONTAUVILLE	BLENOD LES PONT A MOUSSON - Vincent Van Gogh	MARQUETTE / WANZELET PONT A MOUSSON
MONT-SONVILLIERS	PENNES - Paul Langevin	J. ZAY JARNY
MONTENOY	CUSTINES - Louis Marin	POINCARE / JEANNE D'ARC / CHOPIN / G. DE LA TOUR NANCY
MONTIGNY	CIREY SUR VEZOUZE - La Haute Vezouze	BICHAT / B. DE MONVEL LUNEVILLE
MONTIGNY-SUR-CHIERS	LONGUYON - Paul Verlaine	MEZIERES LONGWY
MONT-L'ETROIT	COLOMBEY LES BELLES - Jacques Grüber	MAJORELLE TOUL
MONT-LE-VIGNOBLE	TOUL - Villecourt	MAJORELLE TOUL
MONTREUX	CIREY SUR VEZOUZE - La Haute Vezouze	BICHAT / B. DE MONVEL LUNEVILLE
MONT-SAINT-MARTIN	LONGWY - Albert Lebrun / MONT SAINT MARTIN - Anatole France	MEZIERES LONGWY
MONT-SUR-MEURTHE	BLAINVILLE SUR L'EAU - Langevin Wallon	BICHAT / B. DE MONVEL LUNEVILLE
MORFONTAINE	REHON - Pierre Brossolette	MEZIERES LONGWY
MORVILLER	GERBEVILLER - Eugène François	BICHAT / B. DE MONVEL LUNEVILLE
MORVILLE-SUR-SEILLE	PONT A MOUSSON - Jacques Marquette	MARQUETTE / WANZELET PONT A MOUSSON
MOUACOURT	BINVILLE AU JARD - Charles-Maximilien Durivier	BICHAT / B. DE MONVEL LUNEVILLE
MOUAVILLE	JARNY - Louis Aragon	JEAN ZAY JARNY
MOULINS	MALZEVILLE - Paul Verlaine	JEANNE D'ARC
MOUSSON	PONT A MOUSSON - Jacques Marquette	MARQUETTE / WANZELET PONT A MOUSSON
MOUTIERS	VAL DE BRIEY - Jules Ferry	L. BERTRAND VAL DE BRIEY
MOUTROT	COLOMBEY LES BELLES - Jacques Grüber	MAJORELLE TOUL
MOYEN	GERBEVILLER - Eugène François	BICHAT / B. DE MONVEL LUNEVILLE
MURVILLE	PENNES - Paul Langevin	J. ZAY JARNY
N		
NANCY *	NANCY - Frédéric Chopin	CHOPIN NANCY
	NANCY - Claude le Lorrain *(sauf les 6e)* *(fermeture rentrée 2018)*	G. DE LA TOUR NANCY
	NANCY - Georges de la Tour	G. DE LA TOUR NANCY
	NANCY - Raymond	CHOPIN / JEANNE D'ARC / POINCARE NANCY
	NANCY - Jean Lamour *(uniquement les 6e)* *(tous les niveaux à la rentrée 2018)*	CHOPIN / G. DE LA TOUR NANCY
	NANCY - Louis Armand	STANISLAS VILLERS - CHOPIN NANCY
	NANCY - La Craffe	CHOPIN / JEANNE D'ARC NANCY
	NANCY - Alfred Mézières	CHOPIN / JEANNE D'ARC / G. DE LA TOUR NANCY
NEUFMAISONS	CIREY SUR VEZOUZE - La Haute Vezouze	BICHAT / B. DE MONVEL LUNEVILLE
NEUVES-MAISONS	NEUVES MAISONS - Jacques Callot / Jules Ferry	STANISLAS VILLERS / CALLOT VANDOEUVRE
NEUVILLER-LES-BADONVILLER	CIREY SUR VEZOUZE - La Haute Vezouze	BICHAT / B. DE MONVEL LUNEVILLE
NEUVILLER-SUR-MOSELLE	RAYON - L'Essor	BOUTET DE MONVEL / BICHAT LUNEVILLE - CHOPIN NANCY
NOIRS	LONGUYON - Paul Verlaine	MEZIERES LONGWY
NOMENY	NOMENY - Val de Seille	MARQUETTE / WANZELET PONT A MOUSSON

Lycée Jeanne d'A
Lycée Jeanne d'Ar

Un lycée de secteur

Les dérogations possibles :

Des dérogations de secteur restent possibles :

- **problèmes de santé ou critères sociaux,**
- **autre enfant en cours de scolarité au Lycée Jeanne d'ARC,**
- **afin de suivre une scolarité particulière (certains enseignements spécifiques),**

ATTENTION :

- **aucune option n'est systématiquement dérogatoire,**
- **la demande doit être motivée et adressée à l'Inspection Académique qui seule peut décider de l'affectation des élèves.**

Lycée Jeanne d'ARC

Structure et effectifs

Second degré

Niveau Seconde				Elèves	Apprentis	Total Niveau	Moyenne Série	Moyenne Niveau	Total cycle	Moyenne cycle
	1	**21**	D	35		**333**	33,30	33,30	**1016**	33,87
	2	**22**	D	36						
	3	**23**	D	36						
	4	**24**	D	35						
	5	**25**	D	35						
	6	**26**	D	24						
	7	**27**	D	24						
	8	**28**	D	36						
	9	**29**	D	36						
	10	**210**	D	36						
Niveau Première										
	1	**1G1**	D	33		**280**	35	34,20		
	2	**1G2**	D	35						
	3	**1G3**	D	35						
	4	**1G4**	D	36						
	5	**1G5**	D	34						
	6	**1G6**	D	36						
	7	**1G7**	D	35						
	8	**1G8**	D	36						
	1	**1STMG1**	D	31		**62**	31,00			
	2	**1STMG2**	D	31						
Niveau Terminale										
	1	**TG1**	D	32		**271**	33,88	34,10		
	2	**TG2**	D	35						
	3	**TG3**	D	31						
	4	**TG4**	D	35						
	5	**TG5**	D	34						
	6	**TG6**	D	35						
	7	**TG7**	D	33						
	8	**TG8**	D	36						
	1	**TSTMG1**	D	33		**70**	35,00			
	2	**TSTMG2**	D	37						

Total Lycée	**1016**

Lycée Jeanne d'ARC

Conditions de la rentrée 2021-2022

Structure de l'Etablissement : Second degré :

Niveau	Nombre d'élèves	Nombre d'élèves / classe	Nombre de classes
Seconde	328	35	10
Première Générale	270	35	8
Terminale L	280	35	8
Première STMG	70	35	2
Terminale STMG	70	35	2

Lycée Jeanne d'ARC

Conditions de la rentrée 2021-2022

Structure de l'Etablissement : Second degré :

Niveau	Nombre d'élèves	Nombre d'élèves / classe	Nombre de classes
Seconde	328	35	**10**

8 classes de Seconde GT
(comprenant ABIBAC et BACHIBAC)
+ 2 classes spécifiques
,Section Internationale Britannique

= 10 classes de Seconde GT

Lycée Jeanne d'ARC

Les points forts

- Etablissement à taille humaine
- Equipes stables et efficaces
- Des projets novateurs
- Sections linguistiques spécifiques et Sections Européennes
- Section Euro + au niveau Seconde

Lycée Jeanne d'ARC

Les points forts

- Un encadrement attentif et exigent : un suivi rigoureux
- Un taux d'absentéisme élèves faible
- Un cadre de vie et d'études exceptionnel
- De nombreux projets : voyages linguistiques, échanges, etc.
- Une vie lycéenne motivante : Conseil de la Vie Lycéenne, Maison des Lycéens, formation des délégués, etc.
- Les activités sportives et associatives : UNSS, etc.

Lycée Jeanne d'ARC

La nouvelle classe de Seconde

Lycée Jeanne d'ARC

La nouvelle classe de Seconde

Enseignements

Philosophie de la nouvelle classe de Seconde

Lycée Jeanne d'ARC

Organisation des enseignements

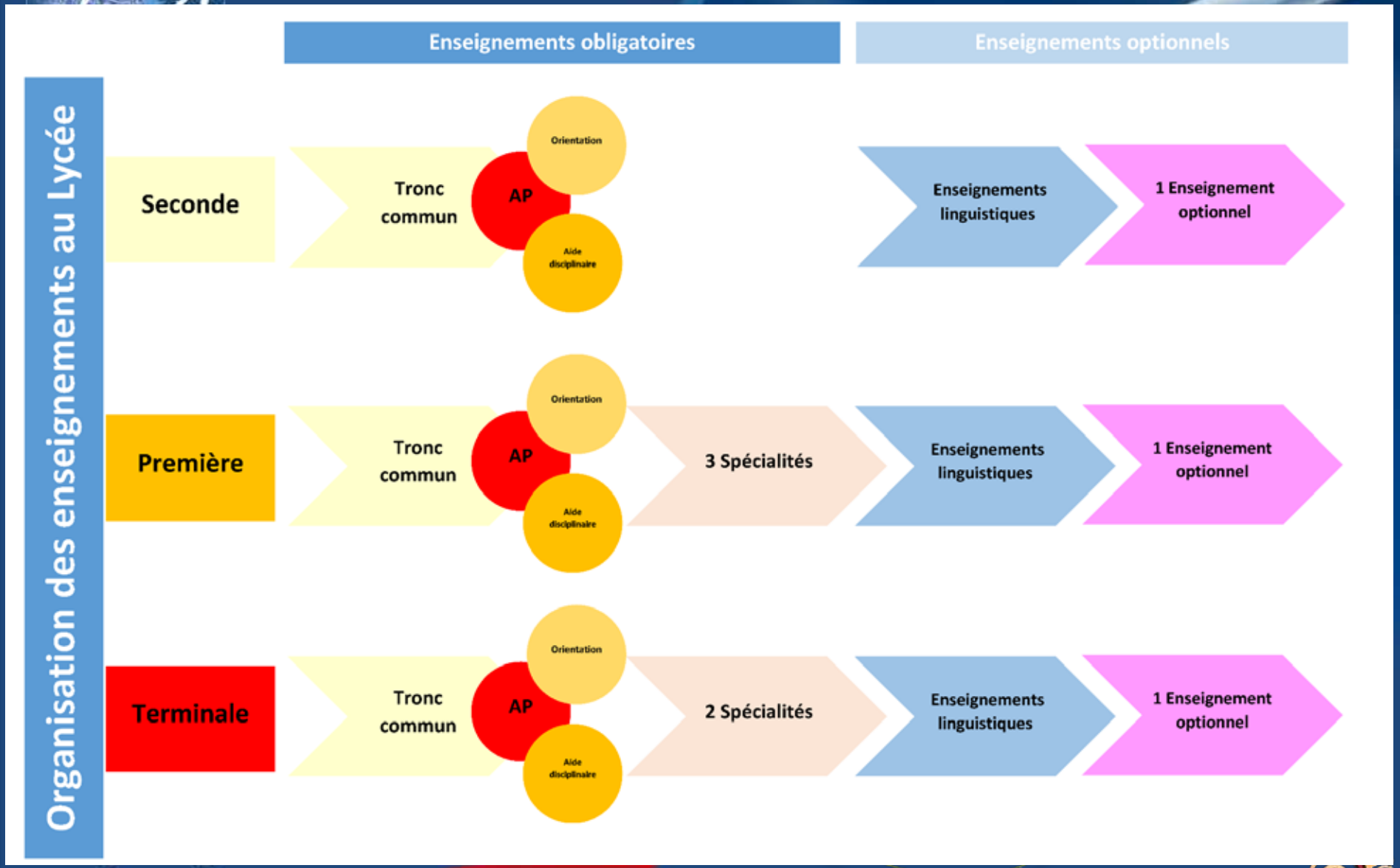

La nouvelle classe de Seconde

Classe de Seconde

26,5 heures

3 heures

AP : 2 heures

1,5 heure

1 heure

Total : 33 heures

Tronc commun

- Français (4 heures)
- Histoire-Géographie (3 heures)
- LVA et LVB (5,5 heures)
- Sciences Economiques et Sociales (1,5 heures)
- Mathématiques (4 heures)
- Physique-Chimie (3 heures)
- Sciences de la Vie et de la Terre (1,5 heures)
- EPS (2 heures)
- EMC (0,5 heures)
- Sciences Numériques et Technologie (1,5 heure)
- Accompagnement Personnalisé (2 heures)

+

Options générales (3 heures)

Latin
Espagnol LV3
Italien LV3
Portugais LV3

ou

Option technologique (1,5 heure)

Management et Gestion

+

Section Européenne (DNL 1 heure)

Anglais
Allemand
Espagnol

Lycée Jeanne d'ARC

La nouvelle classe de Seconde

Classe de Seconde

Cas général

Tronc commun

+

Options générales (3 heures)

ou

Option technologique (1,5 heure)

+

Section Européenne (DNL 1 heure)

Anglais
Allemand
Espagnol

Cas spécifique

Tronc commun modifié

+

Section Linguistique Spécifique :

Section Internationale Anglais
ABIBAC
BACHIBAC

+

Options générales (3 heures)

ou

Option technologique (1,5 heure)

Lycée Jeanne d'ARC

La nouvelle classe de Première

Classe de Première

Tronc commun

- Français (4 heures)
- Histoire-Géographie (3 heures)
- LVA et LVB (4,5 heures)
- Enseignement Scientifique (2,33 heures)
- EPS (2 heures)
- EMC (0,5 heure)
- Accompagnement Personnalisé (2 heures)

+

3 spécialités (4 heures)

- Histoire-Géographie, géopolitique et sciences politiques
- Humanités, Littérature et Philosophie
- Langues, Littératures et Cultures étrangères : Anglais ou Allemand
- Mathématiques (3 + (1) + (1))
- Physique – Chimie (2,5 + (1,5) + (1,5))

+

Options générales (3 heures)

- Latin
- Espagnol LV3
- Italien LV3
- Portugais LV3

+

- Section Européenne (DNL 1 heure)
  - Anglais
  - Allemand
  - Espagnol

16 heures | AP : 2 heures | 12 heures | 1 heure | 3 heures | Total : 34 heures

Lycée Jeanne d'ARC

La nouvelle classe de Première

Classe de Première

Cas général

Tronc commun

+

Spécialités (12 heures)

+

Options générales (3 heures)

+

Section Européenne (DNL 1 heure)

Anglais
Allemand
Espagnol

Cas spécifique

Tronc commun modifié

+

Section Linguistique Spécifique :

Section Internationale Anglais
ABIBAC
BACHIBAC

+

Spécialités (12 heures)

+

Options générales (3 heures)

Lycée Jeanne d'ARC

La nouvelle classe de Terminale

Classe de Terminale

Tronc commun

- Philosophie (4 heures)
- Histoire-Géographie (3 heures)
- LVA et LVB (4 heures)
- Enseignement Scientifique (2 heures)
- EPS (2 heures)
- EMC (0,5 heure)
- Accompagnement Personnalisé

+

2 spécialités (6 heures)

- Histoire-Géographie, géopolitique et sciences politiques
- Humanités, Littérature et Philosophie
- Langues, Littératures et Cultures étrangères
- Mathématiques (5 + (1) + (1))
- Physique – Chimie (4 + (2) + (2))

+

Options (3 heures)

+

Options de Terminale

- Mathématiques complémentaires
- Mathématiques expertes
- ...

+

3 heures

15,5 heures

AP : 2 heures

12 heures

3 heures

Total : 32,5 heures

Lycée Jeanne d'ARC

La nouvelle classe de Terminale

Classe de Première STMG

Tronc commun

- Français (3 heures)
- Histoire-Géographie (1,5 heure)
- LVA et LVB (4 heures dont 1 heure d'ETLV)
- Mathématiques (3 heures)
- EPS (2 heures)
- EMC (0,5 heure)
- Accompagnement Personnalisé

+

3 spécialités

- Sciences de Gestion et Numérique (7 heures)
- Management (4 heures)
- Droit et Economie (4 heures)

15 heures

AP : 2 heures

15 heures

Total : 32 heures

Lycée Jeanne d'ARC

La nouvelle classe de Terminale

Classe de Terminale STMG

Tronc commun

- Philosophie (2 heures)
- Histoire-Géographie (1,5 heures)
- LVA et LVB (4 heures dont 1 heure d'ETLV)
- Mathématiques (3 heures)
- EPS (2 heures)
- EMC (0,5 heure)
- Accompagnement Personnalisé

+

2 enseignements spécifiques + 1 spécialité (10 heures + 6 heures)

- Management (2 + (4) + (4))
- Droit et Economie (obligatoire) (6 heures)

+

- Gestion et Finance (6 heures)
- Mercatique (6 heures)
- Ressources Humaines et Communication (6 heures)

13 heures

AP : 2 heures

16 heures

Total : 32,5 heures

Lycée Jeanne d'ARC

Le nouveau Baccalauréat

Classe de Première

7 spécialités générales

- Histoire-Géographie, géopolitique et sciences politiques
- Humanités, Littérature et Philosophie
- Langues, Littératures et Cultures étrangères : Anglais ou Allemand
- Mathématiques (3 + (1) + (1))
- Physique – Chimie (2,5 + (1,5) + (1,5))
- Sciences de la Vie et de la Terre (2,5 + (1,5) + (1,5))
- Sciences Economiques et Sociales

Lycée Jeanne d'ARC

Le nouveau Baccalauréat

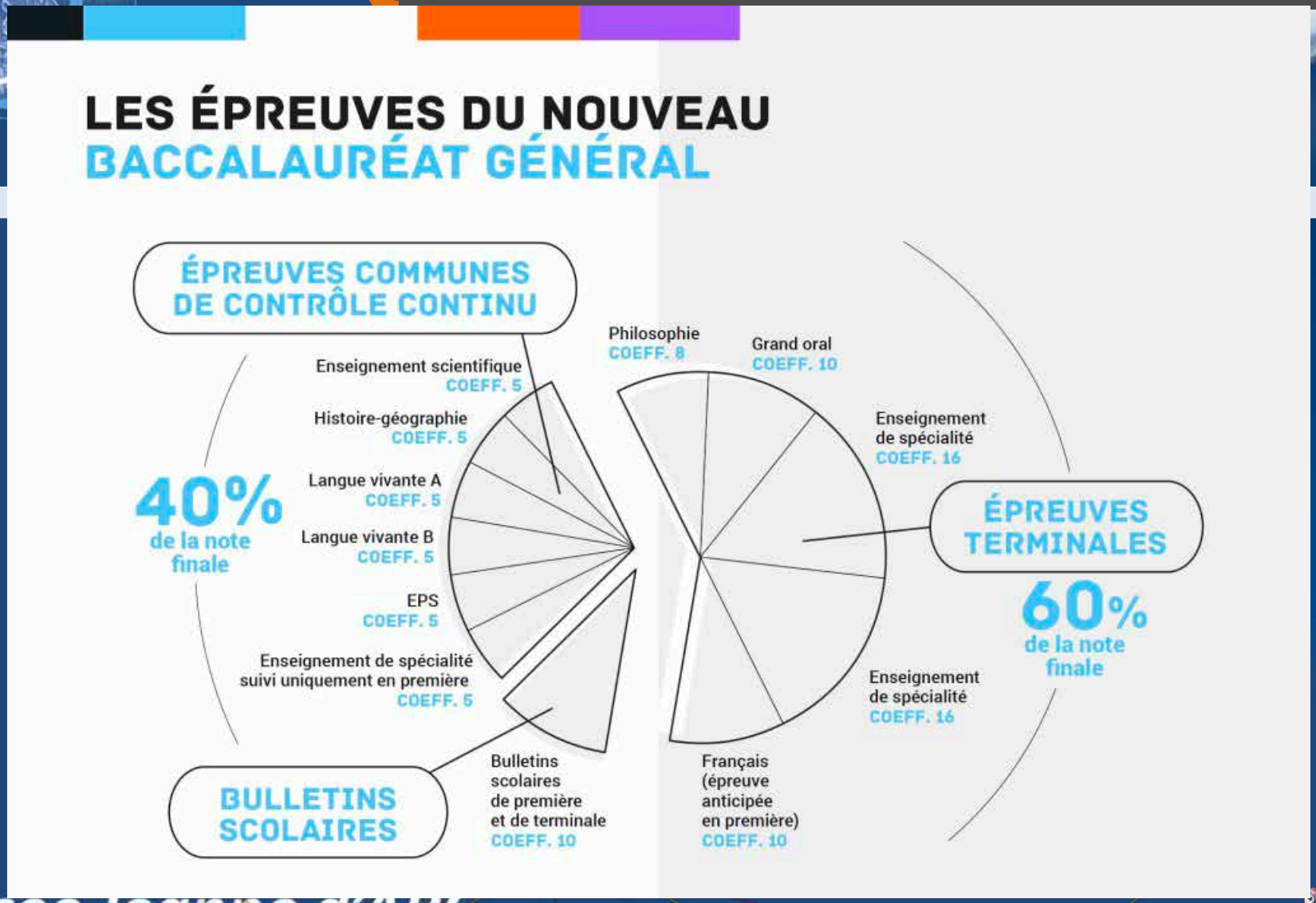

Lycée Jeanne d'Arc

Le nouveau Baccalauréat

LES ÉPREUVES DU NOUVEAU BACCALAURÉAT TECHNOLOGIQUE

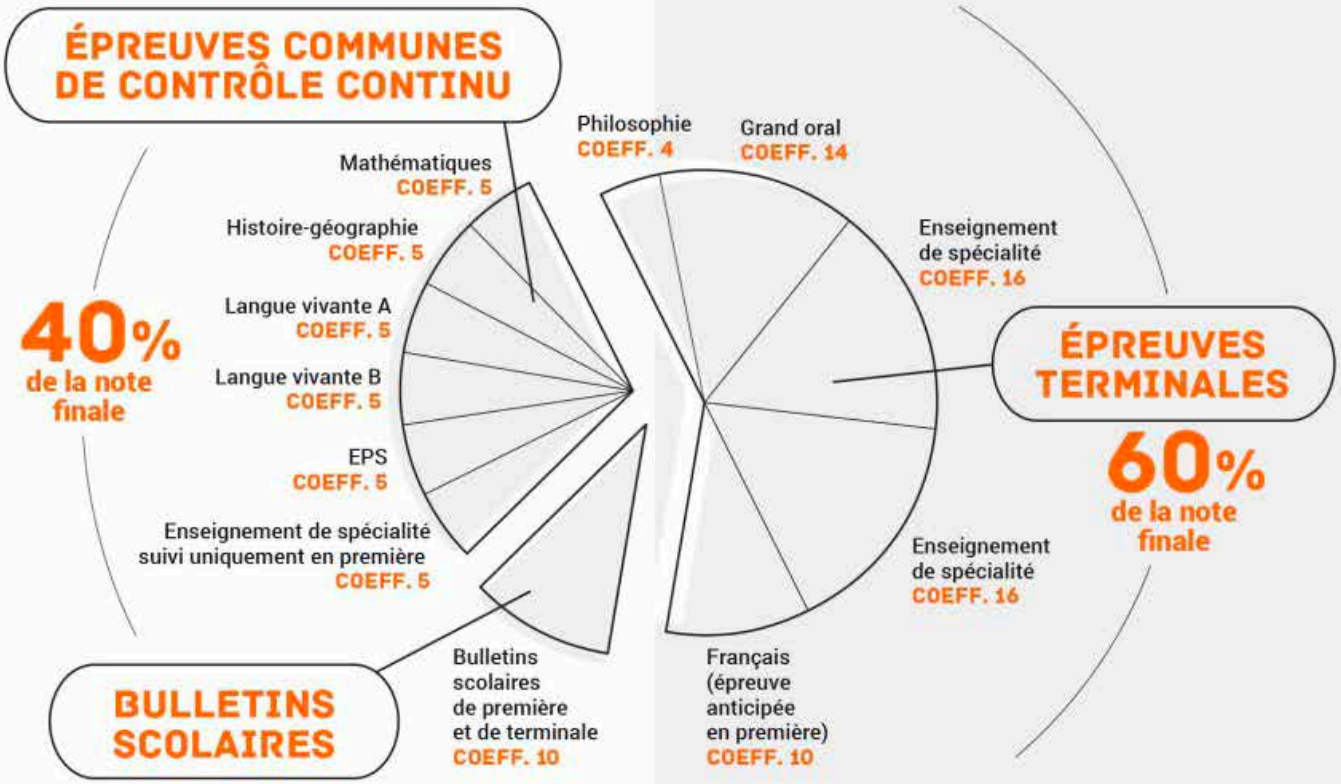

Répartition des épreuves

Calendrier des épreuves du contrôle continu

Première			Terminale		
1er trimestre	2e trimestre	3e trimestre	1er trimestre	2e trimestre	3e trimestre
Histoire-géographie			Histoire-géographie		
LVA / LVB			LVA / LVB écrit et oral		
Mathématiques*			Mathématiques*		
Enseignement scientifique**			Enseignement scientifique**		
Enseignement de spécialité suivi en 1re uniquement			EPS Tout au long de l'année		

* Voie technologique - ** Voie générale

Lycée Jeanne d'ARC

Répartition des épreuves

La nouvelle classe de Seconde

Déroulement de l'année de Seconde :

En seconde

54 H DÉDIÉES À L'ORIENTATION ET À L'ACCOMPAGNEMENT

SEPTEMBRE 2018
Test numérique de positionnement en français et en mathématiques

NOVEMBRE 2018
Première **semaine de l'orientation*** : les élèves commencent à réfléchir à leur projet d'avenir

Renseignez-vous sur : secondes2018-2019.fr

JANVIER 2019
Les élèves expriment leurs premières intentions. Le lycée informe les familles de l'offre proposée dans l'établissement ou à proximité : enseignements de spécialité en voie générale et séries en voie technologique

FÉVRIER 2019
Deuxième **semaine de l'orientation***

JE DIALOGUE AVEC MA FAMILLE ET MES PROFESSEURS

2e TRIMESTRE
Conseil de classe
Les familles formulent leurs vœux :
- voie générale ou technologique
- 4 à 5 enseignements de spécialité en voie générale

3e TRIMESTRE
Conseil de classe
Le chef d'établissement valide le passage en série technologique ou en voie générale. Dans ce dernier cas, les familles choisissent définitivement les 3 enseignements de spécialité. Dans les 2 voies, possibilité de choisir des enseignements optionnels

LE LYCÉE CHANGE

+ d'accompagnement, + de choix, + de liberté

pour réussir

La nouvelle classe de Seconde

Philosophie de la nouvelle classe de Seconde :

Mieux accompagner les élèves dans la conception de leur projet d'orientation

- Un temps dédié à l'orientation en 2de, en 1re et en terminale
- Deux professeurs principaux en terminale
- La suppression des séries dans la voie générale, la rénovation des séries dans la voie technologique, un même diplôme pour tous, avec des enseignements communs, des enseignements de spécialité et la possibilité de choisir des enseignements optionnels

Servir de tremplin vers la réussite dans le supérieur

- Enseignements communs à tous : garantissent l'acquisition des savoirs fondamentaux,
- Choix des enseignements de spécialité pour approfondir les connaissances et affiner le projet d'orientation dans les domaines de prédilection.

La nouvelle classe de Seconde

L'accompagnement Personnalisé :

Test de positionnement :

- Entre septembre et octobre : test de positionnement en maîtrise de la langue française et en mathématiques,
- identifier ses acquis et ses besoins.
- Résultats sont anonymes, personnels, uniquement partagés avec les professeurs concernés et la famille
- permettent la mise en place d'un accompagnement personnalisé de l'élève.

Lycée Jeanne d'Arc

La nouvelle classe de Seconde

L'accompagnement Personnalisé :

Accompagnement personnalisé :

- accompagnement adapté aux besoins, notamment pour consolider la maîtrise de l'expression écrite et orale.

L'accompagnement comprend une aide au choix de l'orientation :

- accompagner chaque lycéen :
  - dans la conception de son projet de poursuite d'études
  - Pour le choix de sa voie en vue de son passage en 1re (générale ou technologique)
- aider chaque lycéen :
  - à choisir ses trois enseignements de spécialité s'il envisage une 1re générale
  - ou sa série s'il envisage une 1re technologique.

Lycée Jeanne d'Arc

Accompagnement des élèves et tutorat

Lycée Jeanne d'ARC

Accompagnement des élèves et tutorat

Le tutorat :

- La classe de Seconde bouleverse les habitudes
- Une nécessité d'adaptation
- Le tutorat

Lycée Jeanne d'ARC

Déroulement de l’année

Lycée Jeanne d’ARC

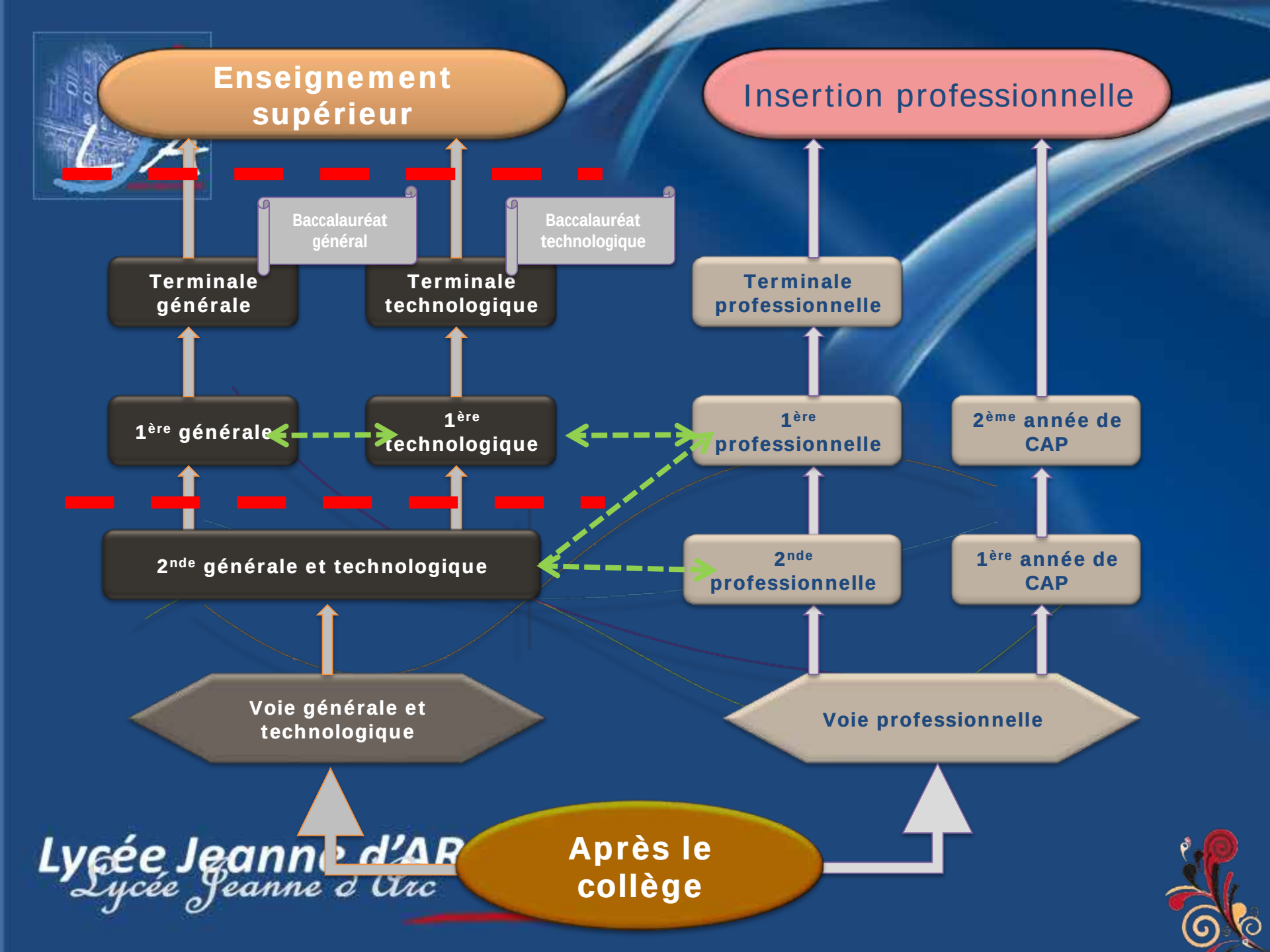
Enseignement supérieur
Insertion professionnelle
Baccalauréat général
Baccalauréat technologique
Terminale générale
Terminale technologique
Terminale professionnelle
1ère générale
1ère technologique
1ère professionnelle
2ème année de CAP
2nde générale et technologique
2nde professionnelle
1ère année de CAP
Voie générale et technologique
Voie professionnelle
Après le collège
Lycée Jeanne d'Arc

La seconde générale & technologique : une classe de détermination

à l'issue de la seconde, choix de la série du baccalauréat qui sera préparé durant le cycle terminal

série générale

6 séries technologiques
1 série technologique

STI2D
SCIENCES & TECHNOLOGIES INDUSTRIELLES

STL
SCIENCES & TECHNOLOGIES DE LABORATOIRE

STAV
SCIENCES & TECHNOLOGIES DE L'AGRONOMIE & DU VIVANT

STMG
SCIENCES & TECHNOLOGIES DE LA GESTION

ST2S
SCIENCES & TECHNOLOGIES DE LA SANTE & DU SOCIAL

STD2A
SCIENCES & TECHNOLOGIES DESIGN & ARTS APPLIQUES

Lycée Jeanne d'ARC
Lycée Jeanne d'Arc

La seconde générale & technologique : une classe de détermination

à l'issue de la seconde, choix de la série du baccalauréat qui sera préparé durant le cycle terminal

série générale

1 série technologique

STMG
SCIENCES & TECHNOLOGIES DE LA GESTION

Séries enseignées au Lycée Jeanne d'ARC

Lycée Jeanne d'ARC

Les valeurs portées par l'Etablissement

Lycée Jeanne d'ARC

Les valeurs portées par l'Etablissement

Le **goût du travail** et de la **réussite scolaire**

La solidarité et le **respect d'autrui**

Le **respect de soi et des autres**

Le **respect des adultes**

L'**équité**

Lycée Jeanne d'ARC

L’accueil des élèves de Seconde à la rentrée :

Lycée Jeanne d’ARC

Le *Kit de Survie à l'Entrée en Classe de Seconde*

Programme complet d'accueil des élèves de Seconde

Construit par les équipes en partenariat avec les parents et les élèves

Journée de rentrée aménagée et enrichie

Lycée Jeanne d'ARC

Le *Kit de Survie à l'Entrée en Classe de Seconde*

Mois	Thématique	Modalités	Acteurs
Septembre	Réunion d'accueil des parents et des élèves entrant en classe de Seconde	2 réunions le soir	Proviseur + CPE + Infirmière + COP + UNSS + Associations de Parents d'élèves
Septembre	Journée de rentrée des élèves de Seconde	Journée de rentrée	Proviseur + CPE + Infirmière + COP + Professeurs Principaux
Septembre	Réunion de bilan de rentrée	1 réunion le soir	Proviseur
Mars	Journée Portes Ouvertes	visites + réunion Parents + élèves de Troisième	Proviseur + Proviseur-Adjoint + CPE + Equipes pédagogiques + Associations de Parents d'élèves
Avril	Réunion d'aide à l'orientation post-seconde	1 réunion le samedi matin	Proviseur + COP + Professeurs Principaux
Avril	Accueil des élèves de Troisième	visites	Proviseur + COP + Professeurs Principaux + équipes pédagogiques
Juin	Accueil des élèves lors des inscriptions de Seconde	accueil individuel	Proviseur + Proviseur-Adjoint + CPE + Equipes pédagogiques + Associations de Parents d'élèves

Lycée Jeanne d'ARC
Lycée Jeanne d'Arc

Les documents à votre disposition

Lycée Jeanne d'ARC

Les documents à votre disposition

Lycée Jeanne d'ARC

Les documents à votre disposition

Lycée Jeanne d'ARC
Lycée Jeanne d'Arc

Questions éventuelles

Lycée Jeanne d'ARC

Lycée Jeanne d'ARC
Lycée Jeanne d'Arc